

ROS I RENEN
Itinéraires de randonnée recensés sur la commune

Circuits à inscrire au PDIPR	Pratique	Longueur en km
Le moulin de Kerbescont	1	13,73
Le moulin de Kerbescont (Variante 1)	1	7,60
Le moulin de Kerbescont (Variante 2)	1	12,19
EV1 - La Vélodyssée®	3	61,20
V6 - La Trans- Armorique - L'ancienne Voie Ferrée du Centre Bretagne	3	121,99

Circuits en attente de conventions	Pratique	Longueur en km
Entre train et péniche	1	37,52
GR®37 - Partie Ouest	1	73,58
Equestre - Sw 2 - Carhaix - Gouarec	2	29,97
Equestre - Sw 2 - Lanhellen	2	4,47
Equibreizh 22 S - 1	2	37,77

Légende

- Pratique :
1. Pédestre
 2. Equestre
 3. Vélo
 4. VTT

Date de délibération :

Signature et cachet de la commune :

ROSTRENNEN

Chemins ruraux à inscrire au PDIPR

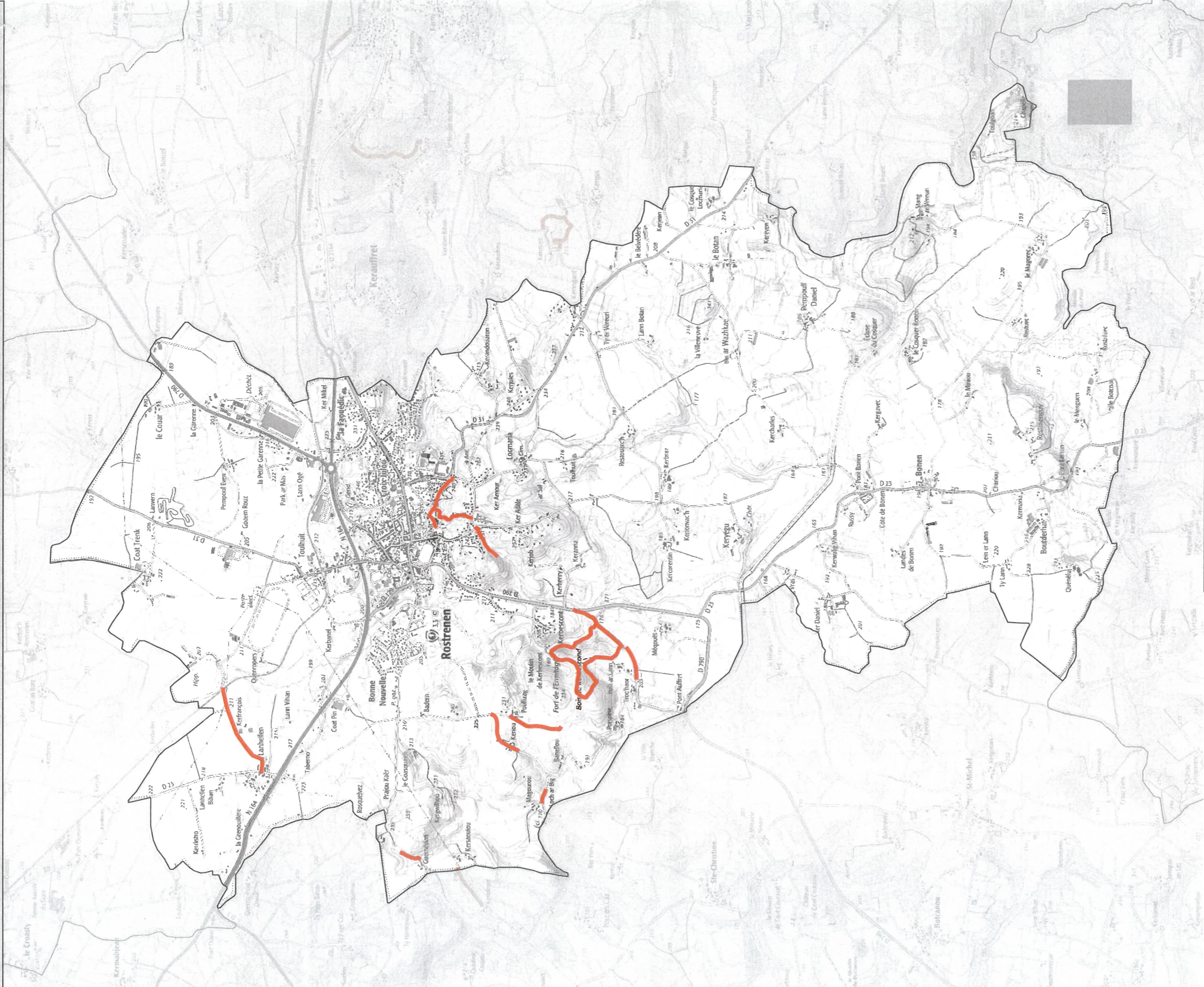

Date de délibération :

Signature et cachet de la commune :

Légende

— Chemins ruraux

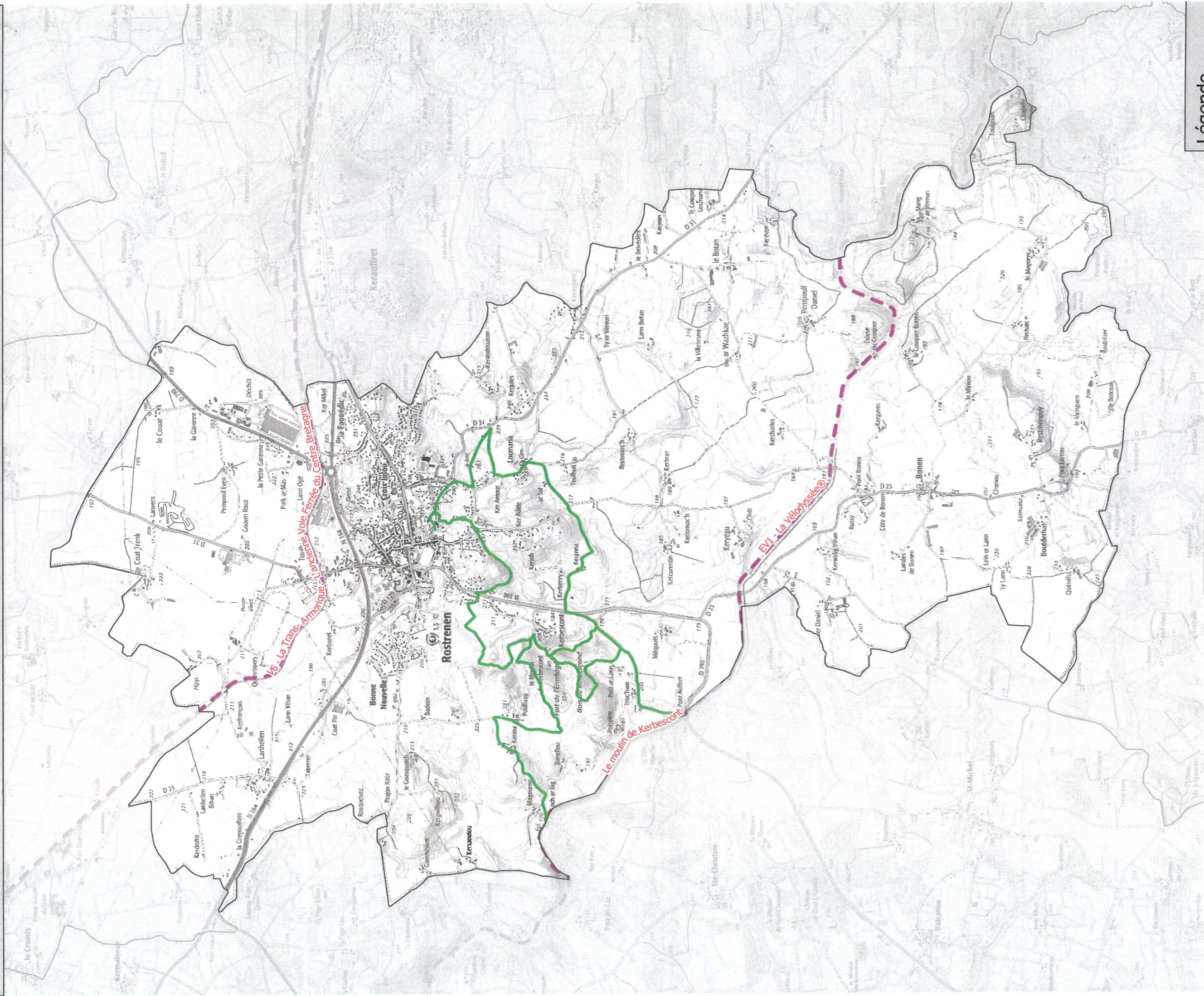

Légende

Itinéraires à inscrire

- Vélo
- VTT
- Pédestre
- GR®
- GRP®

Date de délibération :

Signature et cachet de la commune :



